Localisation des gîtes potentiels à moustiques et des gîtes concernés par la gestion des niveaux d'eau en 2022

sur le territoire de Cap Atlantique

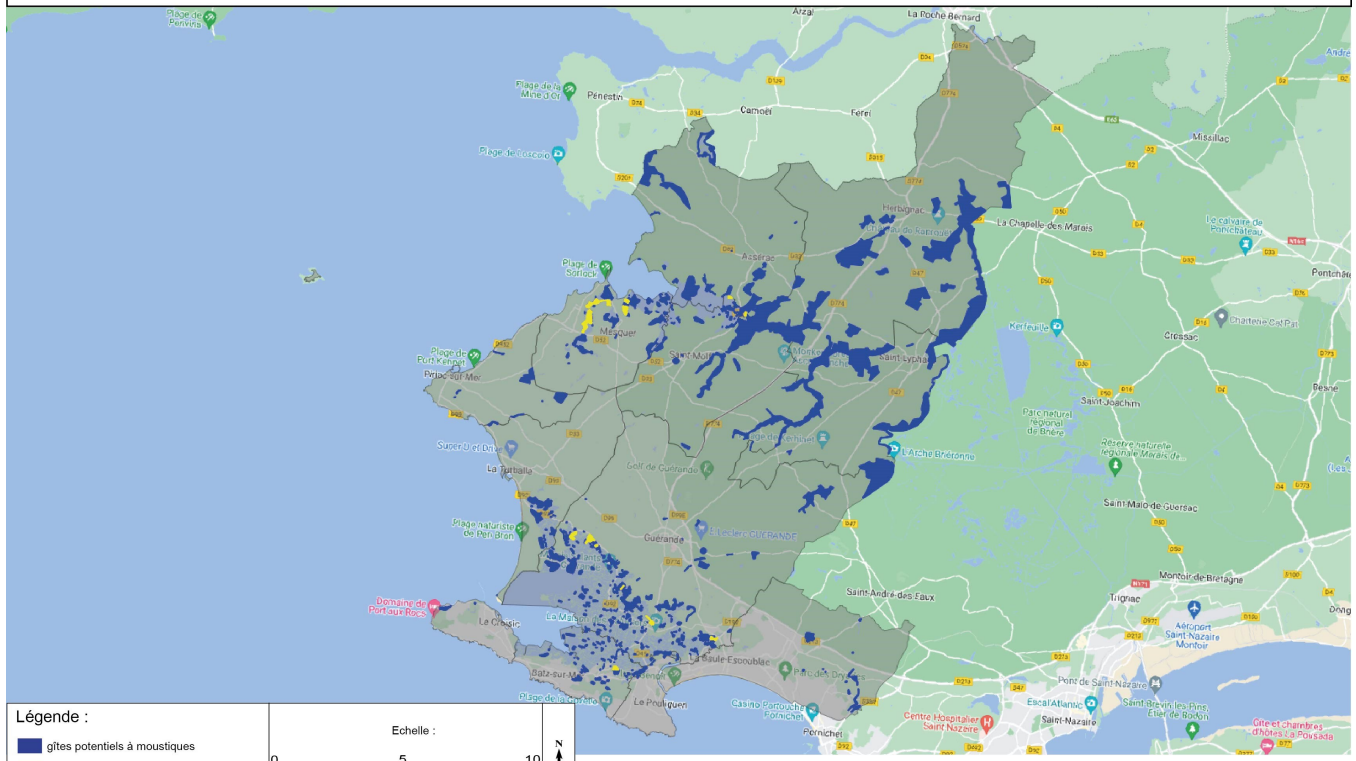

Légende :

- gîtes potentiels à moustiques
- gîtes concernés par la gestion hydraulique
- communes inscrites à l'Arrêté Préfectoral

Echelle :

0 5 10

kilomètres

N

Réalisation : Cap Atlantique

Source : © Google Maps®. INPN. Données Cap Atlantique

09/11/2022